



あしべつ

令和5年5月号

- p 2 - 3…「市民参加と協働」令和4年度の
取組結果と今後の予定
- p 4……『ぴったりサービス』で市役所に
来なくても手続きできます
- p 6 - 7… 令和5年度から市税の納付方法
が拡充されます



4月17日に、芦別温泉スターライトホテル内の露天風呂スペースにバレルサウナをオープンしました。

フィンランドに古くから伝わる、円形樽型のサウナ小屋で、その形状から熱を均一に保つことに優れ、快適にサウナを楽しむことができます、とのこと。

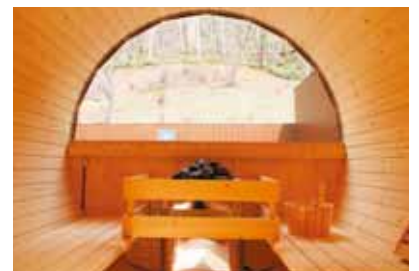

「市民参加と協働」令和4年度の取組結果と今後の予定

芦別市まちづくり基本条例に基づき、令和4年4月から令和5年3月までに実施された「市民参加と協働」に関する取組結果について報告します。「市民参加と協働」に関する取組は、広報あしべつや市の公式ホームページなどでその都度お知らせしています。今後も市民の皆さんが、まちづくりへ参加しやすい環境づくりに取り組んでまいりますので、皆さんの積極的な参加をお待ちしています。

■審議会などの委員公募の状況

名称	募集時期	実施状況			担当係
		募集	応募	選任	
子ども・子育て会議委員	令和4年4月	2人	0人	－	子ども家庭係
行政不服審査会委員	5月	1人	1人	1人	総務防災課総務係
学校給食センター運営委員会委員	5月	2人	0人	－	学校給食センター管理係
いじめ問題対策連絡協議会委員	5月	2人	0人	－	学校教育係
障がい者計画等推進協議会委員	5月	2人	1人	1人	福祉係
いじめ問題対策連絡協議会委員（再公募）	6月	2人	0人	－	学校教育係
子ども・子育て会議委員（再公募）	6月	2人	0人	－	子ども家庭係
障がい者計画等推進協議会委員（再公募）	6月～7月	1人	0人	－	福祉係
廃棄物減量等推進会議委員（再公募）	7月	2人	0人	－	環境衛生係
学校給食センター運営委員会委員（再公募）	7月	2人	0人	－	学校給食センター管理係
情報公開・個人情報保護審査会委員	8月	1人	1人	1人	総務防災課総務係
公務災害補償等認定委員会委員	7月～9月	2人	2人	2人	職員係
行政改革推進委員会委員	9月～10月	4人	1人	1人	行革・デジタル化推進係
行政改革推進委員会委員（再公募）	10月～11月	3人	1人	1人	行革・デジタル化推進係
まちづくり推進事業委員会	令和5年2月	2人	2人	2人	まちづくり推進係
合計	公募15件	18人	9人	9人	

■意見公募手続（パブリックコメント）

内容	募集時期	意見提出件数	素案修正	担当係
芦別市地域公共交通計画（案）	令和4年11月～12月	2件	有	生活交通係
芦別市立地適正化計画（案）	12月～令和5年1月	0件	－	土木係
芦別市都市計画マスタープラン（案）	12月～令和5年1月	0件	－	土木係
第2次芦別市子どもの読書活動推進計画（素案）	1月～2月	0件	－	図書館管理係
合計	4件	2件	－	

■市民説明会・懇談会・意見交換会など

内容	実施状況	参加人数	担当係
町内会長会議	令和4年5月10日 総合福祉センター	中止	生活交通係
芦別市総合庁舎整備市民検討委員会	9月6日 市役所	18人	危機対策係
市長と芦別市町内会連合会との市政懇談会	10月27日 総合福祉センター	23人	生活交通係
合計	3件	41人	

■その他（アンケート調査など）

内容	実施方法	実施期間	担当係
第2次子どもの読書活動推進計画策定に係る子どもの読書活動に関するアンケート	紙媒体及びWEB（LoGoフォーム）のいずれかの方法	令和4年8月～9月	図書館管理係
18歳から59歳までの基礎疾患等があるかたの新型コロナワクチン4回目接種の希望調査について	S37. 8.15～H16.9.30までに生まれたかたのうち、新型コロナワクチンを3回接種したかた3,250人にWEB（LoGoフォーム）または電話回答	5月～6月	新型コロナウイルス感染症対策係
介護予防・日常生活圏域ニーズ調査	65歳以上の一般高齢者、要支援1・2のかたの中から属化無作為抽出した600人に郵送でアンケート調査	11月	高齢者支援係

令和5年度審議会等の委員公募及び意見公募（パブリックコメント）の予定について

市では、広く皆さんの意見を反映させ、まちづくりへの市民参加を促進するため、「審議会等の委員公募」及び「意見公募（パブリックコメント）」を実施しております。

令和5年度に予定しているものは次のページのとおりですので、皆さまの積極的な参加をお願いいたします。

なお、詳細は「広報あしべつ」「市ホームページ」などで個別にお知らせする予定です。

■審議会などの委員公募

名称	公募予定時期	公募予定人数	審議会などの内容
高齢者保健福祉計画等推進協議会委員	5月	3人	20ページの募集要領をご覧ください。
芦別市空家等対策協議会委員	5月	2人	20ページの募集要領をご覧ください。
芦別市まち・ひと・しごと創生総合戦略推進会議委員	5月	2人	20ページの募集要領をご覧ください。
芦別市食育推進会議	6月	2人	食育推進計画の策定。
芦別市都市計画審議会	6月	2人	都市計画法の規定に基づき、市長の諮問に応じ、都市計画に関する事項の審議を行う。
芦別市地域公共交通会議	10月	3人	市民生活に必要なバス等の輸送サービスの実現に向けての意見をいただく。
芦別市立図書館協議会委員	令和6年2月	2人	図書館の運営に関して、館長の諮問に応じるとともに、図書館の運営について意見を述べたり、他の図書館の視察研修への参加など。
芦別市文化財保護審議会委員	2月	1人	市内にある文化財の保護、保存等について調査、審議し、教育委員会に意見を述べていただく。
芦別市社会教育委員	3月	1人	社会教育に関する計画の立案や、教育委員会の諮問に応じ、意見を述べたり、委員の資質向上のための研修会への参加など。

※実施時期は変更となる場合があります。

■意見公募手続き（パブリックコメント）

内容	募集予定時期
芦別市総合庁舎建設基本計画	8月
第9期芦別市高齢者保健福祉計画・介護保険事業計画（案）	令和6年1月～2月
芦別市住生活基本計画・公営住宅等長寿命化計画（概要版（案））	1月
第4次芦別市食育推進計画	1月
第7期芦別市障がい福祉計画	1月

※実施時期は変更となる場合があります。

まちづくり懇談会を開催します

市政について、市民の皆さんと情報の共有を図るとともに、市長との意見交換を交えながらご意見をいただき、今後のまちづくりを進めるため、まちづくり懇談会を開催します。多くの皆さんのご参加をお待ちしています。

■懇談会の内容

①市からの情報提供について

※総合庁舎建設、芦別浄水場の更新、地域公共交通計画、都市計画マスタープラン（立地適正化計画含む）など

②市政全般についての市長との意見交換

●問い合わせ／まちづくり推進係

☎27-7061

	開催日	時間	場所
1	5月15日(月)	午後6時～	であえーる緑幸団地集会所
2	5月16日(火)	午後2時～	北日本多目的センター
3		午後6時～	啓南多目的研修センター
4	5月22日(月)	午後2時～	上芦別多目的研修センター
5	5月29日(月)	午後6時～	本町地区生活館
6	5月30日(火)	午後2時～	頼城多目的研修センター
7	5月31日(水)	午後6時～	総合福祉センター大ホール
8	6月9日(金)	午後6時～	新城多目的研修センター
9	6月12日(月)	午後2時～	常磐多目的研修センター
10		午後6時～	野花南生活改善センター

「まちづくり意見はがき」の回答を公表します

令和4年10月から令和5年3月末までにいただきました「まちづくり意見はがき」等の主なご意見と回答内容をお知らせします。

Q1：市民による行政への関わりは、これまで、各種委員会の市民公募枠への参加、各種計画書へのパブリックコメントの提出等が主なもので、ある程度「形になった段階」からの関わりでしたが、「形になる前の段階」からの参加の仕組みを検討いただきたい。

A1：本市では、まちづくりを進めるうえでの基本的なルールを『まちづくり基本条例』において定め、市民・議会・市の協働によるまちづくりを目指しており、市民一人ひとりがまちづくりの主役となって、それぞれの役割を分担したうえで「情報共有」と「市民参加と

協働」という2つの柱を基本としてまちづくりを進めることとしております。

平成20年10月施行の本条例では5年を超えない期間ごとに検討を加え、その結果に基づいて見直しをするとしており、令和5年9月末で前回の見直しから5年の期限を迎えることから、現在、委員公募や意見公募などの取組状況及び、職員の意識調査とその分析などについて、施行後3回目となる見直し作業に取り組んでいるところです。

この度いただいたご提案内容も参考とさせていただき、今後の市民皆様の行政への参加の仕組みについて、考えてまいります。

●問い合わせ／秘書係 ☎27-7065

『ぴったりサービス』で市役所に来なくても手続きできます。

1.ぴったりサービスとは

国が運営するマイナポータルから電子申請ができるサービスです。

今までは窓口に出向く必要があった申請や届出などの手続きを、パソコンやスマートフォンなどを利用して「いつでも」「どこからでも」行うことができます。

本人確認が必要な手続きもマイナンバーカードの電子署名を付与することで、オンラインで手続きをすることができます。(※1、※2)

また、申請に必要な氏名や住所などをマイナンバーカードから自動転記することもできます。(※3)

※1…署名用パスワード(6～16文字)が必要です。

※2…申請や届出などの後に窓口へお越しいただく手続きもあります。

※3…券面事項入力補助用パスワード(4桁の数字)が必要です。



●ぴったりサービス

https://myna.go.jp/SCK1501_02_001/SCK1501_02_001_Init.form

2.ご利用にあたって必要なもの

ぴったりサービス利用の際は、下表に記載のものが必要となります。

申請方法	必要なもの
パソコンまたはタブレット端末の場合	以下のうちいずれか ・パソコン ・タブレット端末
	以下のうちいずれか ・ICカードリーダー(※4) ・マイナポータルアプリがインストールされているマイナンバーカードが読み取りできるスマートフォン(※4)
スマートフォンの場合	マイナンバーカード (署名用電子証明書付)
	マイナンバーカードが読み取りできるスマートフォン(※4) マイナンバーカード (署名用電子証明書付)

※4…マイナンバーカードが読み取れる機器は、『地方公共団体システム機構 公的個人認証サービスポータルサイト (URL: https://www.jpki.go.jp/prepare/reader_writer.html)』から確認できます。



3.ぴったりサービスが利用できる手続一覧

次のとおり電子申請を受け付けています。

サービス	手続き名	部署
母子保健	妊娠の届出	健康推進係
児童手当	児童手当等の受給資格及び児童手当の額についての認定請求	福祉係
	児童手当等の額の改定の請求及び届出	
	氏名変更/住所変更等の届出	
	受給事由消滅の届出	
	未支払の児童手当等の請求	
	児童手当等に係る寄附の申出	
	児童手当等に係る寄附変更等の申出	
	受給資格者の申出による学校給食費等の徴収等の申出	
	受給資格者の申出による学校給食費等の徴収等の変更等の申出	
	児童手当等の現況届	
児童扶養	児童扶養手当の現況届	
保育	支給認定の申請	子ども家庭係
	教育・保育給付認定兼保育施設等の利用申込	
	保育施設等の利用に係る現況届	
介護保険	要介護・要支援認定の申請	介護保険係
	要介護・要支援更新認定の申請	
	要介護・要支援状態区分変更認定の申請	
	居宅(介護予防)サービス計画作成(変更)依頼の届出	
	介護保険負担割合証の再交付申請	
	被保険者証の再交付申請	
	高額介護(予防)サービス費の支給申請	
	介護保険負担限度額認定申請	
	居宅介護(介護予防)福祉用具購入費の支給申請	
	居宅介護(介護予防)住宅改修費の支給申請(住宅改修前)	
	居宅介護(介護予防)住宅改修費の支給申請(住宅改修後)	
	住所移転後の要介護・要支援認定申請	

石狩川水系空知川総合水防演習を実施します

本演習は、上川、空知管内の空知川流域における洪水などの災害に備え、広域的な防災関連機関の密接な連携と水防技術の向上、並びに水防意識の高揚を図るとともに、水防に対する地域住民の理解と協力を求めることを目的として実施します。

演習は見学自由です。演習では洪水対策訓練のほか、地域交流会場では大人から子どもまで楽しみながら災害の体験や見学ができるコーナーなどを実施しますので、ぜひお越しください。

○日時／6月3日(土)

①演習＝午前9時30分～11時30分

②展示・体験＝午前9時～午後0時30分

○場所／滝川中島町地先（石狩川空知川合流点）

○内容／水防工法、住宅浸水防災、救助訓練等

○体験コーナー／降雨体験、煙体験、水防工法体験、根固めブロックのミニチュア模型の制作体験、体験講習（AED講習、高齢者模擬体験）、医療用コンテナ展示等

●詳細／札幌開発建設部河川整備保全課 ☎011-611-0340

※5月中旬にホームページに内容を掲載予定 <https://www.hkd.mlit.go.jp/sp/>

★市長だより★

68



風薫るさわやかな季節を迎え

ました中、4月には、芦別高校、北日本自動車大学の入学式にご案内いただき、新入生として第一歩を踏み出される輝かしい門出への敬意とともに、未来を担う皆さんに心からのエールを贈らせていただきました。

それぞれが描かれる夢や希望に向かつて大いにチャレンジされることを期待しております。

5月8日からは、新型コロナウイルス感染症が5類へ移行となり、外出自粛は求められませんが、ウイルス自体がなくなつたわけではありませんので、引き続き感染への備えは続けていかなければならないところです。

また、65歳以上のかたや、基礎疾患を有する等の市民の皆様を対象としたオミクロン株対応2価ワクチンの接種を、同日以降8月末まで実施を予定しており、年齢の高いかたから順に接種券が送付されますので、接種の予約等ご面倒でもご対応をお願いいたします。11日から20日まで「春の交通安全

全運動」が実施されます。

市では、「交通事故のない

安全で安心な社会」をめざし、9日の「市民決起大会」をはじめ、関係機関・団体の皆様のご協力のもと、人の波街頭啓発や交通安全指導車による女性部等の町内会巡回啓発など、運動期間中における各種行事や啓発活動のほか、4月からは、自転車に乗る際の「ヘルメットの着用」が努力義務とされたことを機に、改めて交通ルールの順守を含め、自転車の安全走行への意識を高める取り組みを進めてまいります。

15日から6月12日にかけて、3年ぶりとなる「まちづくり懇話会」を市内10か所で開催を予定して

お



本市の応援大使で法政大学法学部教授の土山希美枝様が来庁され、総合計画や脱炭素化の取り組みなどについて、貴重なご助言等をいただきました。

ります。「市総合庁舎の建替」や「芦別浄水場の更新」、「中学校の統合」や「市立芦別病院の診療体制」、「一般国道452号の進捗状況」や「芦別開拓130周年・市制施行70周年の記念事業」などについての説明と、市政全般について市民皆様との率直な意見交換を通じ、今後の市政運営に活かしてまいります。皆様のご参加をよろしくお願いいたします。

31日には、公益財団法人・笹川スポーツ財団主催による住民総参加スポーツイベント「チャレンジデー」が開催され、本市も今年10回目の参加を予定しております。

全国一斉開催が今回をもって最後となることから、なまこ山総合運動公園を中心会場に、ラジオ体操会やチャレンジ☆ウオーキングなどのイベントを通じ、さらなる市民皆様の健康づくりや世代間交流、スポーツの振興などにつなげられるよう、1人でも多くの皆様のご参加をお願いいたします。

(4月20日記)

芦別市長 萩原 貢

令和5年度から市税の納付方法が拡充されます

令和5年4月から、地方税共通納税システムの対象税目が拡大されました。

本市では市・道民税（普通徴収）、固定資産税・都市計画税、軽自動車税（種別割）の電子納税が可能となります。

納付書に地方税統一QRコード（以下「eL-QR」）の記載があれば、新たに地方税共同機構が提供する「地方税お支払サイト」を利用したクレジットカードでの納付ができるようになります。

また、バーコードの記載があればコンビニエンスストアでも納付ができます。

納付書（表面）

17	小 樽	払込取扱票	払込料金 加入者負担	振替払込請求書兼受領証	領収証書
口 税 記 号 番 号		位 千 百 十 万 千 百 十 円		口 税 記 号 番 号	延滞金
0 2 7 7 0 - 0		9 6 0 1 2 9		0 2 7 7 0 - 0	合計
加入者名		備 考		加入者名	上記の金額を領収しました。
芦 別 市				芦 別 市	
ご 依 頼 人		延滞金		ご 依 頼 人	領収日附印
バーコード (コンビニ使用期限も記載有り)		合計額		備考	日 附 印
CVS等取納用		日 附 印		この領収証書は5年間大切に保管してください。	
SAMPLE		e L - Q R (QRコード)		間違いを先ほどに記載してあります。	
0 000000 000000		SAMPLE		収入印紙不要 芦別市 の納付(地方税納税システム) (お着払い)	

納付書（裏面）

(ご注意)
この領収証書及びレシートは、払込の証拠になりますので、受領後大切に保管してください。

〇問い合わせ先
0124-22-2111 (代表)
芦別市役所

(ご注意)
この用紙は、機械で処理しますので、金額を記入する際には、枠内にはっきりと記入してください。また、本票を汚したり、折り曲げたりしないでください。
この用紙は、ゆうちょ銀行又は郵便局の払込機能付きATMでもご利用いただけます。
この払込書を、ゆうちょ銀行又は郵便局の渉外員にお届けになる場合は、引換えに預り証を必ずお受け取りください。
ご依頼人様からご提出いただきました払込書に記載されたおところ、おなまえ等は、加入者様に通知されます。
この受領証及びレシートは払込の証拠になりますので、受領後大切に保管してください。

〇問い合わせ先
0124-22-2111 (代表)
芦別市役所

(取扱金融機関)
〇芦別市指定金融機関
北洋銀行
〇芦別市収納代理金融機関
北海道銀行、北海道労働金庫、北門信用金庫、たしかわ農業協同組合
〇全国のゆうちょ銀行及び郵便局
〇全国の地方税統一QRコード対応金融機関
(芦別市ホームページ <https://www.city.ashibetsu.hokkaido.jp>にアクセスし、「共通納税」のバナーをクリックしてください。)

(取りまとめ金融機関)
北洋銀行芦別支店

(納付できるコンビニエンスストア等)
セブン-イレブン、ローソン、ファミリーマート、デイリーヤマザキ、ヤマザキデイリーストア、ニューヤマザキデイリーストア、ヤマザキスペシャルパートナーショップ、ミニストップ、ポプラ、生活彩家、くらしハウス、スリーエイト、セイコーマート、ハマナスクラブ、MMK設置店
※コンビニエンスストア等の店頭では、原則としてアプリ払いはできません。

(留意事項)
次の事項に該当するものは、コンビニエンスストア等で納付できません。
①使用期限が過ぎた納付書
②バーコード印刷のないもの
③汚損等によりバーコードが読み取れないもの
④金額が訂正されているもの
⑤一枚当たりの金額が30万円を超えているもの

QRコード対応金融機関

納付できるコンビニエンスストアと留意事項

地方税共通納税システムについて

地方税共通納税システムとは、「eLTAX（エルタックス）」を利用して、複数の地方公共団体へ一括して電子納税ができるシステムです。

「eLTAX（エルタックス）」は地方共同法人地方税共同機構が運用する地方税ポータルシステムの呼称で、地方公共団体や金融機関窓口に出向くことなく、自宅やオフィスからインターネットを通じて地方税の申告や納付を行うことができるシステムです。

補充対象となる税目

市・道民税（普通徴収）、固定資産税・都市計画税、軽自動車税（種別割）

納付方法

①地方税お支払いサイト（QRコード利用）

「地方税お支払いサイト」にアクセスし納付書の表面に記載されている「eL-QR（QRコード）」をパソコンやスマートフォン等から読み取り案内に従って納付してください。

○利用できる決済方法

- ・クレジットカード納付（納税者様負担の利用手数料が必要）
- ・インターネットバンキング
- ・ダイレクト納付（事前に登録した金融機関口座を指定して直接税金を納付する方法）
- ・ペイジー番号を発行しATM等で支払う（地方税お支払いサイトでペイジー番号を発行し、そのペイジー番号を使用してATMやインターネットバンキング等で納付する方法です）

※参考／市ホームページトップ画面の「共通納税」のバナーをクリックすると、地方税ポータルシステムのサイトへ移動し、同サイト画面上部に「地方税お支払いサイト」の表示があります。



②コンビニ納付（バーコード利用）～地方税共通納税システムのお支払いではありません。

コンビニで納付書の表面に記載されているバーコードをレジで読み取ってもらい、案内に従って納付してください。利用できるコンビニは納付書裏面をご確認ください。

○留意事項

次の事項に該当するものはコンビニ等で納付出来ません。

- ・使用期限が過ぎた納付書
- ・バーコード印刷のないもの
- ・汚損等によりバーコードが読み取れないもの
- ・金額が訂正されているもの
- ・一枚当たりの金額が30万円を超えているもの

※現金のみのお支払いとなります。



軽自動車税種別割の免除申請

軽自動車税種別割の納税者のうち一定要件を満たす場合、申請によって軽自動車税種別割が減免されます。

○免除対象

- ①身体に障がい（有し）歩行が困難なかた、または精神に障がい（有し）歩行が困難なかたが所有する軽自動車
- ②身体に障がい（有し）かたで18歳未満のかた、または精神に障がい（有し）かたと生計を同じくしているかたが所有し、もっぱら障がい（有し）かたのために使用する軽自動車
- ③身体に障がい（有し）かたが所有しており、身体に

障がい（有し）かたのみで構成されている世帯のかたを、常時介護するかたが使用している軽自動車
※既に自動車税種別割の免除を受けているかたは対象となりません。

○免除申請に必要なもの

- ①身体障害者手帳、戦傷病者手帳、療育手帳または精神障害者保健福祉手帳
- ②運転免許証
- ③車検証
- ④軽自動車税種別割納税通知書

○申請期限／5月31日（水）

●申請手続き・詳細／市税係 ☎27-7138

防犯協会が新1年生と2年生に防犯ブザーを寄贈



4月5日、芦別市防犯協会は、市内の新1年生と2年生に向けて防犯ブザー105個を教育委員会に贈呈しました。

昨年度、市内では不審者の声かけなどが数件発生していることから、子どもたちを犯罪から守るため防犯ブザーが寄贈されました。

ブザーを受け取った福島教育長は「犯罪はいつ起こるか分からない。危機感を持ちながら対応したい。この防犯ブザーを契機として家庭内でも不審者に対する心構えなどコミュニケーションをとってもらいたい」と話していました。

芦別消防団第五分団に新ポンプ車

4月6日、芦別消防団第五分団に導入される新ポンプ車が芦別市役所に到着し、荻原市長らが職員から装備などの説明を受けました。

27年前に購入した車両が老朽化したため、新しく導入されたポンプ車は消防車の代表的車種、モリタ社の「CD-I型」。安全機能付ポンプ操作

盤「e-モニタ」が搭載され、自動揚水装置とチェックモニタ装置で安全性と操作性が向上しています。

荻原市長は、「団員の皆様と協力して、地域の安心・安全に寄与してほしい」と話し、その後ポンプ車は上芦別地区を管轄する第五分団に納車されました。



夢へ向かい誓いの第一歩、北日本自動車大学校で入学式



専門学校北日本自動車大学校の第39回入学式が4月6日、同校で行われました。

一級整備士養成課程（4年制）の自動車工学科に編入生を含む7人と二級整備士養成課程（2年制）の自動車整備科に21人の計28人が入学。

入学式では、昨年4月より学校長

に就任した酒井校長が「自動車業界や芦別にとって役に立つ人になろう」と式辞を述べました。

新入生からは、自動車整備課に入学した加藤ななみさんが28人を代表して「所期の目標を達成するため、規則を守り学業に励みます」と誓いの言葉を述べました。

芦別消防団員を募集中

芦別消防団では、各地域で活躍する消防団員を募集しています。年齢満18歳以上で、本市に居住されている心身ともに健康なかたであれば性別を問わず入団できます（高等学校在学中のかたは入団できません）。

消防団員は、「自らの地域は自らで守る」という郷土愛の精神に基づき、地域の防災リーダーとして幅広い活動を行っています。消火活動はもとより、地震、風水害、行方不明者の搜索等、さまざまな災害に出動し活躍しています。

消防団員の処遇については、年額報酬が支給され、災害活動や訓練に出動した際には出動報酬及び費用弁償が支給されます。その他、公務災害補償、被服の貸与、退職報償金（5年以上勤続）、各種表彰制度等があります。

地域住民の安全・安心のために重要な役割を担っている消防団に興味・関心のあるかたは、芦別消防署までお問い合わせください。

●詳細 芦別消防署庶務係 ☎22-3106

「元気森森まつり」開催

市内の林業関連業界・団体が一堂に会して木に親しむイベントを開催します。

◎期日／5月21日(日)

◎時間／午前9時～午後4時

◎場所／道の駅スタープラザ芦別

◎内容／チェーンソーアート、丸太切り競争、木の玉プール、山菜及び木製品販売、薪割体験、ヨーヨー釣り、モルック遊び、市民吹奏楽団による演奏、キッチンカーなど

●問い合わせ／あしべつ未来の森協同組合 ☎22-2807 または、なかそらち森林組合 ☎22-3270

スターライトホテル



毎週火曜日と木曜日に実施していた朝風呂・夜風呂ワンコインデーを終了し、5月から曜日ごとのイベントを一新しました。みなさまのご来館をお待ちしております。

◆5月のイベントのお知らせ

◎毎週月曜日／お楽しみビンゴデー (午後1時45分～)

◎毎週火曜日／朝風呂・夜風呂限定 三角くじ (対象受付時間＝午前6時～9時、午後7時～9時)

◎毎週水曜日／おふるcaféポイントカードポイント2倍

◎毎週木曜日／お楽しみビンゴデー (午後1時45分～)

◎毎週金曜日／熱々サウナデー

◎毎週土曜日／泥パック作りワークショップ (午前11時～)

◎毎週日曜日／小麦の奴隷富良野店 (パン販売) 移動販売デー (午前11時～午後3時)

●問い合わせ／スターライトホテル ☎23-1155

観光物産センター



◆営業時間変更のお知らせ

◎5月～9月までの営業時間

・レストラン:午前11時～午後7時

※注文受付時間

午前11時～午後3時

午後4時～6時30分

(午後3時～4時は一時オーダーストップとなります。)

・売店:午前9時～午後7時

●問い合わせ／観光物産センター ☎23-1437

カナディアンワールド

アイルランド、スコットランドの伝統歌に、古代から現代に至るさまざまな自然風景や文学作品から着想を得た自作曲を交えて演奏する小さな音楽会を開催します。

◎会場／カナディアンワールド公園内「アの教会」

◎日時／5月20日(土)午後1時～

◎出演者／木村林太郎 (歌、ケルティックハーブ)、長谷川エリ (歌) 千塚ごま (歌)

※入場無料 (任意の投げ銭可)

●問い合わせ・予約／アの教会

☎090-2818-5861

星の降る里 百年記念館



◆夢ロゴアート・^{かなで}奏文字アート展を開催

◎期間／5月3日(水)～5月27日(土)

◎時間／午前9時～午後5時 (初日は正午から、最終日は正午まで)

◎休館日／月・火曜日

◎その他／同展のみの観覧は無料 ※新型コロナウイルス感染拡大防止にご配慮のうえご来館ください。

◆星の降る里百年記念館の休館日が変わりました

令和5年4月から毎週月・火曜日が休館日です。

なお、7月・8月は、毎週月曜日のみ休館日です。

年末年始(12月29日～1月3日)は引き続き休館日となります。

●問い合わせ／星の降る里百年記念館 ☎24-2121

ハーイ デミアンです

国際交流員  エッセートーク 68

Easter

3月に国際交流協会主催のイースターイベントを開催しました。地元の家族がイースターについて学び、楽しむために参加しました。しかし、イースターとは何でしょうか？

イースターはほとんどの日本人にはあまり知られていません。ハロウィーンやクリスマスと同じように、ヨーロッパの伝統に由来する古くからの季節のお祭りです。やがて異教の祭りからキリスト教の祭りに変わりました。また、ハロウィーンやクリスマスと同様に、無宗教で子ども向けのお祭りへと変化し続けています。皆さんはチョコレートの卵とチョコレートのウサギがあることはおそらく知っているでしょう。しかし、卵とウサギの

関係は何でしょうか？ イースターは春の祭りです。卵は新しい生命の象徴であり、目に見えやすいものです。しかし、ウサギは？ これらの考えの解釈の1つは、ヨーロッパの古代の人々が早春に地面の草の中に低空を飛ぶ鳥の巣を見つけたというものです。彼らがこれらの卵を集めると、冬眠から目覚めたばかりのウサギを邪魔しました。

春の始まりに地面に卵があり、ウサギが逃げる。ハロウィーンは、祖先の幽霊と冬の始まりを祝う秋のお祭りとして始まりました。しかし、最近は怖いお祭りではありますが、子どもたちにとってはたくさんのキャンディーをもらえる楽しいお祭りです。

春の到来を祝うために卵を明るい色で塗るイースターの伝統は、子どもたちを幸せに保つために明るく包まれたチョコレートの卵に置き換えられました。

皆さん、これらの西洋の祭りのように、時間の経過とともに変化した日本の祭りは思いつきますか？



防災カフェ ☕ ー春の山菜シーズンにご注意をー

5月になると春らしい暖かい日が続くと思いきや、外出先で服装を間違えたと後悔したことはありませんか。

本市における過去30年間の5月の日別平均気温を調べてみると、15度を超える日はなく、最高気温で21.6度、最低気温が3.1度と、日中は暖かくても夜になると急に冷え込むことがわかります。

特に気を付けていただきたいのは、山菜採りや山歩き時の服装です。北海道は豊かな自然を有しており、山菜採りなどを楽しむ方が多くいますが、例年5月から6月、9月から10月に遭難事故が多く、皆さんもニュースや新聞などで見聞きしていることと思います。

すぐ戻ることからと軽装で山に入り、万が一遭難した場合、すぐに発見されればよいのですが、夜の冷え込みによる低体温症などの危険があることから、例え日中の気温が高くても保温効果

の高い服を準備しておくことが大切です。

山菜採りなどでの遭難事故等を防ぐための注意点をまとめましたので、自分は大丈夫と楽観視せず、準備万端でお出かけしてください。



■注意点

- ◎家族に行き先と帰宅時間を知らせる。
- ◎単独での入山を避け、二人以上で声をかけ、位置を確認する。
- ◎服装は目立つ色にする。(雨具や保温効果の高い被服を携帯する)
- ◎携帯電話、非常食、水、熊鈴、笛を携帯する。
- ◎道に迷ったと感じたときは、落ち着いて行動する。

<https://www.city.ashibetsu.hokkaido.jp/docs/8854.html>

●詳細 危機対策係 ☎27-7058

春の全国交通安全運動の実施

～なれた街 いつもの道でも みぎひだり～

○運動期間 5月11日(木)～20日(土)までの10日間

○交通事故防止のポイント

ア こどもを始めとする歩行者の安全の確保

交通事故死者数全体のうち、歩行中に事故に遭っている割合が最も多いことから、次のことに注意しましょう。

①歩行者の皆さん、横断歩道を渡り、信号機のあるところでは信号に従うなど基本的な交通ルールを守りましょう。

②こどもの事故の特徴としては、道路への飛び出しによるものが多いことから、保護者などがその危険性を伝えましょう。

③高齢歩行者自身が加齢に伴う身体機能等の変化を理解するとともに、その特性をドライバーがしっかりと認識して思いやりをもった運転に心掛けましょう。

イ 横断歩行者事故等の防止と安全運転意識の向上

①横断歩道は歩行者が優先となります。

交通ルールを遵守するとともに、歩行者や他の車両に対する「思いやり・ゆずり合い」の気持ちを持ちましょう。

②飲酒運転は悪質・危険な犯罪です。飲酒したら運転しない、飲酒運転車両に同乗しないなど当たり前のことはしっかり守りましょう。飲酒運転は「しない、させない、許さない、そして見逃さない」

③車間距離を詰めることや幅寄せすることなどは、妨害運転等の悪質危険な違反に繋がり重大事故に直結しますので絶対にやめましょう。

ウ 自転車のヘルメット着用と交通ルール遵守の徹底

4月1日から全ての自転車利用者に対してヘルメットの着用が努力義務となりました。昨年、自転車乗車中に亡くなったかたの約6割が、頭部を負傷して亡くなっています。安全のために自転車に乗る際はヘルメットを着用しましょう。

●詳細 芦別警察署 ☎22-0110

クマの出没にご注意を

春は、クマが冬ごもりから目覚め食べ物を求め、行動が活発になります。



山菜採りやハイキングシーズンを迎えるにあたり、ヒグマに遭遇する機会が増えますので、人身被害を未然に防ぐため、野山に出掛ける際は十分注意しましょう。

●詳細 林務係

☎27-7378

地域おこし 協力隊 活動日誌

67

■佐野 貴美恵

地域おこし協力隊隊員さのパンです。芦別に来て2度目の春を迎えました。

皆様が悪いで下さったご縁で沢山のかたがたとお会いする事が出来ました。この場をお借りしてお礼申し上げます。

一年を振り返って…初めて経験させて頂いた事が沢山あります。

食べ物でしたら…ふきのとうに行者にんにく、ズッキーニの花、摘果メロンの漬物、ガタタンなど。

中でもお米は今まで食べていたモノと比にならない美味しさ！青肉メロンも爽やかな甘味のファンになりました。

食べ物以外では、アシペンチャーズにご協力頂き、ワカサギ釣りにも挑戦。素手でサシを触れなかったのですが、今は仕掛けに餌付



「何故芦別？」「何も無い所を頂くのですが、自然豊かな芦別だからこそ経験出来る。初めてづくし。」「ありがとう」という言葉では足りないくらい、最高の一年を過ごす事が出来ました。人と自然が優しい街・あしべつ。2年目も私らしく、芦別の魅力を全国に伝えて行けたらと思っておりますので、これからも宜しくお願い致します。

「何故芦別？」「何も無い所を頂くのですが、自然豊かな芦別だからこそ経験出来る。初めてづくし。」「ありがとう」という言葉では足りないくらい、最高の一年を過ごす事が出来ました。人と自然が優しい街・あしべつ。2年目も私らしく、芦別の魅力を全国に伝えて行けたらと思っておりますので、これからも宜しくお願い致します。

「何故芦別？」「何も無い所を頂くのですが、自然豊かな芦別だからこそ経験出来る。初めてづくし。」「ありがとう」という言葉では足りないくらい、最高の一年を過ごす事が出来ました。人と自然が優しい街・あしべつ。2年目も私らしく、芦別の魅力を全国に伝えて行けたらと思っておりますので、これからも宜しくお願い致します。

「何故芦別？」「何も無い所を頂くのですが、自然豊かな芦別だからこそ経験出来る。初めてづくし。」「ありがとう」という言葉では足りないくらい、最高の一年を過ごす事が出来ました。人と自然が優しい街・あしべつ。2年目も私らしく、芦別の魅力を全国に伝えて行けたらと思っておりますので、これからも宜しくお願い致します。

「何故芦別？」「何も無い所を頂くのですが、自然豊かな芦別だからこそ経験出来る。初めてづくし。」「ありがとう」という言葉では足りないくらい、最高の一年を過ごす事が出来ました。人と自然が優しい街・あしべつ。2年目も私らしく、芦別の魅力を全国に伝えて行けたらと思っておりますので、これからも宜しくお願い致します。

図書館へ行こう

◎休館日 / 5月1日・2日・8日・9日・15日・16日・22日・23日・29日・30日・6月5日・6日

芦別市立図書館 ☎22-2204

開館時間 / 9:30~18:00



◆新着図書ピックアップ◆

《小説、実用書など一般図書》

朝星夜星 (朝井まかて)、黄色い家 (川上未映子)、やさしさを忘れぬうちに (「コーヒが冷めないうちに」シリーズ5) (川口 俊和)、署長シンドローム (今野敏)

《児童書》

パンどろぼう おにぎりぼうやのたびだち (柴田ケイコ)、そつえんセブン (もとしたいづみ/ふくだいわお)、いつつごうさぎの きっさてん (まつおりかこ)

絵本読み聞かせ会 / 5月13日(土)午後2時~
ぬいぐるみの図書館おとまり会 / 5月13日(土)午後2時~
えほんおはなし会 / 6月7日(水)午前11時~

5月
・神奈会書道四人展(2階) = 5月28日(日)まで
・POOH熊谷の模型作品展(1階) = 5月28日(日)まで
6月
・和紙ちぎり絵芦別慈恵園ハイビスカス作品(2階) = 6月29日(木)まで
・メンココレクション(1階) = 7月29日(土)まで

おもひで映画館

- 5月12日(金)午後2時~3時40分
『嵐を呼ぶ男』1958年 日本映画 カラー
監督/井上梅次 出演/石原裕次郎、北原三枝ほか
- 5月24日(水)午後2時~3時50分
『007ゴールドフィンガー』1964年 イギリス映画 カラー 字幕スーパー
監督/ガイ・ハミルトン
出演/ショーン・コネリー、ゲルト・フレーベほか
- 6月9日(金)午後2時~3時29分
『チロルの挽歌』前編 1992年 テレビドラマ カラー
作/山田太一 出演/高倉健、大原麗子、杉浦直樹ほか

📖おすすめの1冊

「腐ったテレビに誰がした？」
中の人による検証と考察

鎮目博道 著 光文社

ニュースが信頼をなくしたのは「レギュラーコメンテーター」がいるから。

海外ロケには「不思議なお約束」が…。

テレビ局に27年間在籍したOBが「赤裸々なテレビ業界の内部事情」を情報開示する。



■5月の移動図書館車運行日程

日	曜日	ステーション名	時間
3、17	水	西山商店(野花南町)	13:20~13:30
		旧にしむら商店(上芦別町)	14:10~14:30
		西芦別共同浴場 頼城多目的研修センター	14:40~15:00 15:10~15:30
17		上芦別小学校	13:40~14:00
4、18	木	上芦別生活館	13:20~13:30
		かざぐるま ケアハウスあしべつ	14:20~14:35 14:45~15:00
		さくらハイツ	15:15~15:30
18		芦別小学校 中野記念病院	13:50~14:10 15:40~16:10

4月1日から休館日と貸出冊数が変わりました

■休館日の変更…毎週月曜日・火曜日が休館日になりました。 ■貸出冊数の変更…制限なしで借りられるようになりました。
※予約冊数は10冊まで (一度に5冊まで)

日本脳炎ワクチンの定期予防接種のお知らせ

日本脳炎ワクチンは、予防接種法に基づく定期接種として受けられます。

○対象者・接種回数

	接種回数	対象者（標準的な接種年齢）
1 期初回	2 回	生後 6 か月～7 歳 6 か月未満（標準として 3 歳）
追加	1 回	生後 6 か月～7 歳 6 か月未満（標準として 4 歳）
2 期	1 回	9 歳以上 13 歳未満（標準として 9 歳）

※通常は左記のスケジュールで、合計 4 回の皮下接種を行います。しかし、全国でも日本脳炎ワクチンの副反応により予防接種を差し控えていた時期があったため、20 歳未満のかたは、定期接種の対象となっています。

○令和 5（2023）年度優先対象者

3 歳に達するかた	令和 2 年 4 月 2 日～令和 3 年 4 月 1 日生まれ
9 歳に達するかた（2 期）	平成 26 年 4 月 2 日～平成 27 年 4 月 1 日生まれ
17 歳に達するかた	平成 18 年 4 月 2 日～平成 19 年 4 月 1 日生まれ

※1 期初回・2 期の標準的な接種期間にあるかた及び対象年齢の期間が短いかたを優先対象者としています。

○実施医療機関／橋本内科医院、市立芦別病院、勤医協芦別平和診療所、野口病院、砂川市立病院、富良野協会病院

○その他／①優先対象者には個別に予診票などを送付しています。②優先対象者に該当していても接種を希望する場合は、健康推進係までご連絡ください。③他の都府県での接種や任意接種で、すでに日本脳炎ワクチンを接種したことがあるかたは、健康推進係までご連絡ください。

○令和 4 年度優先対象者のかたへ（早めの計画的な接種をお勧めします）

- ①平成 28 年 4 月 2 日～平成 29 年 4 月 1 日生まれのかたは、7 歳 6 か月に達するまでに 1 期初回（2 回）・追加（1 回）接種します。7 歳 6 か月になりますと定期接種では接種できません。
- ②平成 17 年 4 月 2 日～平成 18 年 4 月 1 日生まれのかたは、20 歳に達するまでに、4 回接種します。20 歳になりますと定期接種では接種できません。

◎定期接種で受けられる年齢が過ぎないように、計画的に接種をしましょう。

●詳細 健康推進係 ☎27-7365

子宮頸がん予防ワクチンの定期予防接種のお知らせ

子宮頸がん予防ワクチンについては、令和 5 年 4 月 1 日より 9 価ワクチン（シルガード 9）が定期接種・キャッチアップ接種ともに公費負担で接種できることになりました。

○定期接種対象者／芦別市民で、小学 6 年生から高校 1 年生の年齢に当たる女子（標準接種年齢：中学 1 年生）

○キャッチアップ接種対象者／芦別市民で、平成 9 年 4 月 2 日～平成 19 年 4 月 1 日生まれの女性

積極的勧奨を差し控えている間に定期接種の対象であったかたは、キャッチアップ接種の対象となります。

なお、キャッチアップ接種の期間は、令和 7 年 3 月 31 日までとなり、それ以降は任意接種となりますので、ご注意ください。

○実施医療機関／橋本内科医院、市立芦別病院、勤医協芦別平和診療所、野口病院、砂川市立病院、富良野協会病院

○その他／他の自治体での接種や任意接種で、既に子宮頸がん予防ワクチンを接種したことがあるかたは、健康推進係までご連絡ください。

◎定期接種で受けられる年齢が過ぎないように、計画的に接種をしましょう。

●詳細 健康推進係 ☎27-7365

芦別市は、星と人が美しく、自然豊かな街なので、趣味の家庭菜園、グランピング、温泉巡りを早速始めています。芦別市の皆様のお役に立てるよう努めたいと思います。よろしくお願ひします。

ご相談ください。私は、岡山県倉敷市出身ですが、北海道大学医学部卒業のため、北海道は第二の故郷です。大好きな北海道で勤務できることを嬉しく思っています。

糖尿病や甲状腺疾患の専門医でもありますので、内分泌・代謝疾患でお困りの際には、ぜひご相談ください。現在、市立芦別病院で内科の外来診療、入院診療を担当しております。

○内科 主任医長 森谷 一宏
今年 4 月に着任しました、森谷一宏です。

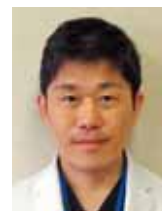

着任した医師の紹介

こんにちは
市立病院です





子ども◇子育て

子育て支援センターからのお知らせ

■赤ちゃん教室「ふてふておんぼ」

赤ちゃんの育ちについて、詳しいお話を聞きながら、母親同士の交流や情報交換の場です。

教室は、保健師（成長と予防接種など）・警察（事故とシートベルトなど）・図書館司書（絵本の紹介と読み聞かせなど）・栄養士（離乳食と試食など）・保育士（遊びとおもちゃなど）の4回コースです。
○日程 5月19日・26日・6月2日・9日（全て金曜日）
○時間 午前10時15分～11時30分
○場所 子育て支援センター 広場

○対象 生後1～6か月のお子さんと保護者
○持ち物 バスタオル1枚・お子さんに必要なもの

■子育てサロン

子どもと親と地域のかたが集まって楽しい交流をしましょう。異世代との楽しい情報交換の場です。気軽に遊びに来てください。

○日時 5月31日(水) 午前10時～11時30分

○場所 であえる緑幸団地集会所
○対象 0歳～就学前のお子さんと保護者

○内容 新聞あそび
○持ち物 お子さんに必要なもの

○申込 事前の申込みも受けています。

■わんぱくデー

公園で、のびのびと体を動かして、元気に遊びましょう。

○日時 5月25日(木) 午前10時30分～11時30分

※雨天の場合は、中止です。
○場所 道の駅スタープラザ 芦別横の公園

○対象 1歳～就学前のお子さんと保護者

○持ち物 飲み物

●申込・詳細 子育て支援センター係 ☎24・2778

児童センター行事案内

■スラックライン

○日時 5月20日(土) 午前10時～11時30分

○対象 小学生
○用意するもの 飲み物、汗ふきタオル

※運動靴をはいてきてください。雨天・強風時は中止です。

■かげ絵を作って遊ぼう！

○日時 5月27日(土) 午前10時～11時30分

○対象 小学生
○定員 12人

○用意するもの 飲み物
●申込・詳細 児童センター ☎24・2774

ひきこもり家族交流会「虹の会」

ひきこもっている子どもや兄弟姉妹がいて心配、同じ境遇の家族と話したいと思っているかたなど、ぜひご参加ください。匿名での参加も可能で秘密は厳守します。

○日時 5月12日(金) 午後1時30分～3時30分

○場所 滝川市まちづくりセンター「みんくる」
(滝川市栄町3丁目6番28号)

○その他 初めての参加を希望されるかたは、事前にお申込みください。

●申込・詳細 滝川保健所 ☎0125・24・6201

乳幼児の健康ガイド

種類	期日 (受付時間)	対象、その他
1歳6か月健康診査	5月18日(木) 12:30～12:50	令和3年9月17日～11月18日生まれの幼児
3歳健康診査		令和2年3月～4月生まれの幼児
フッ素塗布(虫歯予防)	5月25日(木) 9:30～16:00	1歳6か月～小学校入学前の幼児(予約制)
育児相談室		身体測定、個別相談(予約制)

○場所 子どもセンター
●申込・詳細 健康推進係 ☎27・7365

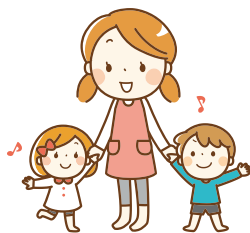

認定こども園芦別みどり幼稚園2歳児親子教室ちびっこランドを開催

子ども・子育て支援事業の一環として「ちびっこランド」を開催します。たくさんのご参加をお待ちしています。

○対象年齢 2歳児
●幼稚園で遊ぼう！
○期日 5月16日(火)
●親子で遊ぼう！
○期日 5月24日(水)

○期日 5月30日(火)
○時間 午前10時～11時15分

○場所 芦別みどり幼稚園
○申込方法 5月1日(月)より電話にて先着予約

※新型コロナウイルス感染症の拡大状況により、開催中止になる場合があります。参加予定のかたは、必ずその都度、園に確認をしてください。

●申込・詳細 芦別みどり幼稚園 ☎22・3426 または芦別みどり幼稚園ホームページ

福祉◇健康◇高齢者

百歳 おめでとーいございます

市では、満百歳を迎えたかたに、市長よりお祝いを申し上げるとともに祝品を贈呈しました。

◇小坂 フサコさん
大正12年3月20日生まれ

◇伊藤 光子さん
大正12年4月2日生まれ

●詳細 高齢者支援係 ☎27・7752

**医療費の助成制度を
ご存じですか**

次に該当するかたは、保険診療にかかる医療費の助成が受けられます。まだ手続きがお済みでない場合は次のとおり申請してください。

○助成対象

区分	条件
ひとり親家庭等医療	①障がいの程度が1・2級のかた ②内部障がいで3級以上ののかた ③重度の知的障がいがあるかた ④精神手帳1級のかた (入院以外にかかる医療費) ※所得制限があります (本人、生計維持者)
重度心身障がい者医療	①ひとり親家庭の親(入院のみ) ②ひとり親家庭の18歳未満の子 ③ほかの家庭に扶養されている18歳未満の子 ※所得制限があります (本人、生計維持者)
子ども医療	②・③の年齢要件は、条件により20歳未満になる場合があります。 高校生までの子

○申請方法 保険証などが必要になりますので事前にお問い合わせください。

●手続き・詳細 医療助成係 ☎22・2422

認知症力フェーイ

新型コロナウイルス感染症拡

大防止のため、開設時間が午後1時30分〜2時30分になりました。参加されるときは、マスクの着用、飲み物の持参をお願いします。

○期日・内容 ①5月8日(月)レクリエーション②5月26日(金)手工芸

○時間 午後1時30分〜2時30分(受付は午後1時から)

○参加費 無料

○定員 12人(事前に申込みが必要となります。)

○場所 総合福祉センター多目的室

※新型コロナウイルス感染症の拡大状況により、開催中止になる場合があります。

●申込・詳細 社会福祉協議会 ☎22・2369(担当Ⅱ池田)

**高齢者の集いの場
「いきがいさろん」**

新型コロナウイルス感染症拡大防止のため、開設時間が午後1時30分〜2時30分になりました。

参加されるときは、マスクの着用、飲み物の持参をお願いします。

○日時 毎週水曜日(祝日の場合は休み)

午後1時30分〜2時30分(受付は午後1時から)

○定員 12人(事前に申込み

が必要となります。)

○内容 介護予防体操・ふまねっと運動ほか

○場所 総合福祉センター多目的室

●申込・詳細 社会福祉協議会 ☎22・2369(担当Ⅱ荒木)

※新型コロナウイルス感染症の拡大状況により、開催中止になる場合があります。

「付加年金」をご存じですか

「付加年金」とは、定額保険料(月額1万6520円)に付

加保険料(月額400円)を上乗せして納めることで、受給する年金額を増やすことができ

る制度です。付加年金額は「200円×付加保険料を納めた月数」で計算され、老齢基礎年金の年金額に加算され

ます。また、老齢基礎年金の繰上げ・繰下げ支給を受ける

ときには、付加年金もその減額・増額率に応じて支給され

ます。例えば、定額保険料に付加保険料を上乗せして60か月(5年間)納めたとすると、納めた付加保険料は2万4000円(400円×60か月)、将来の付加年金額は年額1万2000円となり、年金をもら

い始めて2年間で元が取れる計算です。

○加入できるかた 第1号被保険者(免除等該当者を除

く)、任意加入被保険者

○注意事項 ①農業者年金加入中のかたは、制度上付加年金にも加入が必要です。②国民年金基金の加入者は、付加年金に加入できません。③任意加入被保険者のかたは、口座振替での納付となります。

●申請先 砂川年金事務所 ☎0125・52・2144

市民年金係 ☎27・7357

**「国民年金基金」をご存じ
ですか**

国民年金基金は、自営業やフリーで働くかたが加入できる公的な年金制度です。自分の収入に合わせて掛金を納めることができ、将来受け取る年金を確実に増やすことができるほか、掛金は全額が所得控除の対象となるのでお得

です。サラリーマンには、厚生年金のような上乗せ分がありませんが、それ以外のかたは自分で上乗せ分を用意しないと基礎部分の年金しか受給できません。ゆとりある老後を送るために、国民年金基金制度をご活用ください。

○加入できるかた 第1号被保険者(免除等該当者、農業

者年金加入者を除く)

○注意事項 付加年金との重複加入はできません。

●詳細 北海道国民年金基金 ☎0120・65・4192

年金出張相談について

出張相談を次のとおり実施します。

○日程

5月10日、7月12日、

9月13日、11月8日、

1月10日、3月13日、

(すべて水曜日)

○時間 午前10時30分〜午後3時

○場所 芦別商工会議所

○予約方法 完全予約制で、相談を希望されるかたは、必ず年金事務所まで相談予約をお願いします。

なお、予約以外のかたは対応ができませんので、ご了承ください。

○予約先 日本年金機構砂川年金事務所お客様相談室

☎0125・28・9002

☎0125・28・9003

音声ガイダンスが流れ、初めに「1」番を、続けて「2」番を押しますとお客相談室へつながります。

●詳細 砂川年金事務所

☎0125・28・9002、市民年金係 ☎27・7357

歯周病検診・歯科健康診査が無料で受けられます

国民健康保険加入者で、令和5年度に満40歳、50歳、60歳、70歳となるかたを対象に「歯周病検診」を無料で実施します。

歯と歯茎の状況や口内の清掃状態をチェックし、検査結果の説明と正しい歯みがき指導などを行います。

また、後期高齢者医療制度加入者を対象に口腔機能低下の早期発見や誤えん性肺炎等の疾病予防のため、「歯科健康診査」を無料で実施します。

※受診の結果、治療が必要となった場合は、別途医療費がかかります。

○受診票の送付 5月中旬
○受診方法 受診を希望する市内の歯科医院に電話で予約してください。

●詳細 ①国民健康保険加入者 Ⅱ国保係 ☎27・7362
②後期高齢者医療制度加入者 Ⅱ医療助成係 ☎22・2422

芦別慈恵園えがお塾 夏季教室が開講

芦別慈恵園では、脳の健康教室「えがお塾」の夏季教室を開講します。えがお塾は、簡単な計算や音読で脳を活

きさせる学習療法を行います。適切な距離をとりながら体操も出て、元気に暮らすお手伝いをします。新たな受講者を募集していますので、ぜひ参加してみませんか。

■ひぐらし教室

○開講日 5月16日～10月24日、毎週火曜日

○時間 午前10時～11時30分

○場所 ひぐらし研修センター

■であえる教室

○開講日 6月13日～11月21日、毎週火曜日

○時間 午後1時30分～3時

○会場 であえる緑幸団地集会所

※手指消毒、マスク着用、検温にご協力をお願いします。
※通所介護サービスを週2回以上利用しているかたは対象外です。定員になり次第締め切ります。

●申込・詳細 芦別慈恵園 (担当Ⅱ島山) ☎22・2566

くらし

人権擁護委員の人事

■樺澤 寛さん(新任)

○任期 4月1日～令和8年3月31日

○連絡先 ☎22・8751

■山田恵一さん(再任)

○任期 4月1日～令和8年3月31日

○連絡先 ☎23・1407

※人権擁護委員とは、法務大臣から委嘱された民間ボランティアで、地域の皆さんから人権相談を受け、問題解決のお手伝いをしたり、法務局の職員と協力して人権侵害による被害者の救済などを行っています。

●詳細 生活衛生係 ☎27・7361

水道メーター検針業務 受託者変更のお知らせ

4月から、次の区域の水道メーター検針業務受託者が変更になりました。

■変更内容

○受託者 嶋産業株式会社

○担当区域 新城地区、本町地区の一部

●詳細 上下水道課業務係 ☎27・7583

水道料金及び下水道使用料の収納事務の一部委託

4月から、水道料金及び下水道使用料の収納事務の一部を次の業務受託者へ委託しました。

■変更内容

○受託者 嶋産業株式会社

○受託範囲 ①水道料金及び下水道使用料の集金②前号に付帯する事務

●詳細 上下水道課業務係 ☎27・7583

市営住宅等使用料の徴収及び収納事務受託者を更新しました

4月3日から令和6年3月31日までの市営住宅等使用料の徴収、及び収納事務に係る受託者を、次のとおり更新しました。

○受託者 嶋産業株式会社

●詳細 住宅係 ☎27・7381

受章 おめでとうございます

■消防庁長官永年勤続功労章 大高和枝さん



平成4年 芦別市消防団に入団、その後、平

成25年4月の女性分団発足から副分団長、分団長を歴任し、令和4年4月には、女性消防団員として初の副団長に任命され、現在まで副団長を務められています。入団以来31年余の永きにわたり職務に精励され、豊富な知識と経験で後輩団員の育成指導に努めると

ともに応急手当の普及啓発や市民に対する防火思想の普及など多岐にわたる消防団活動の功績が認められ受章されました。

春秋叙勲の候補者としてふさわしいかたを推薦できます(一般推薦制度)

内閣府では、一般のかたから春秋叙勲の候補者の推薦を受け付けています。

詳しくは「叙勲 一般推薦」で検索し、内閣府ホームページでご確認ください。

○候補者の要件 長年(概ね20年以上)地域で幅広く公共のために活躍したかたで、70歳以上のかた等

○推薦方法 ①推薦者1人、賛同者2人により推薦(ともに20歳以上)②自分自身や二親等内の親族関係にあるかたの推薦は不可③推薦書(指定様式)を担当窓口まで郵送(常時受付中)

○指定様式の入手・照会・郵送先 ①内閣府ホームページ <https://www8.cao.go.jp/shokun/jappansuisen.html>

②担当窓口Ⅱ内閣府賞勲局 一般推薦担当 〒100-8914 東京都千代田区永田町1-6-1 ☎03・3581・2868

国民年金保険料の納期は毎月です。※便利な口座振替をご利用ください。

畜犬登録と予防注射を行います

- 登録が必要なかた 生後91日以上の子犬を飼っているかた
- 変更届が必要なかた ①飼い主の氏名や住所が変わったとき②飼い主が変わったとき③犬の所在地が変わったとき
- 登録・注射手数料 ①登録料=3,000円 ②注射料=3,240円

■畜犬登録・狂犬病予防注射日程表

月日	実施場所		時間
	住所・地区	名称等	
5月17日(水)	新城186	新城多目的研修センター	9:00~ 9:15
	黄金638	黄金多目的研修センター	9:25~ 9:35
	常磐517	常磐郵便局	9:45~10:05
	福住	福住町内会館	10:15~10:25
	北6西4-2	溪水町集会所	10:40~10:55
	北4西2-3	勤労者体育センター(裏)	11:00~11:20
	北4西1-6	なかよし公園	11:25~11:35
	旭56	旭町健康広場	13:20~13:35
	北3東1	北大通(道の駅側)	13:40~13:55
	北5東1-1	あかつき公園	14:00~14:10
	北5西1-12	らいらっく公園	14:15~14:35
	北1東1-8	市役所横駐車場	14:45~15:00
	南1東2-3	みどり公園	15:05~15:15
	南2東1-3	おがの動物病院駐車場	15:20~15:35
5月24日(水)	野花南	J R野花南駅	9:00~ 9:15
	上芦215	上芦別生活館	9:25~ 9:40
	上芦350	明治児童公園	9:45~ 9:55
	上芦157	第7町内会館	10:05~10:15
	上芦73	ひぐらし研修センター	10:20~10:35
	上芦94	旧にしむら商店	10:40~10:55
	上芦105	セイコーマート上芦別店	11:00~11:15
	上芦38	啓南多目的研修センター	11:20~11:35
	玉川	郵便ポスト前	13:20~13:35
	頼城4	消防署頼城分遣所	13:40~13:50
	西芦1	ヘアーサロンおしきり横	14:00~14:15
	上芦139	啓南橋町内会館	14:20~14:30
	本町1136	やまびこ公園	14:45~15:00
	北3西3	北3条六差路(南10号踏切付近)	15:05~15:20
北3西1-9	本町地区生活館	15:25~15:35	

○その他 獣医師会と協力して、年1回狂犬病予防集合注射を実施していますので、この機会に予防接種を受けてください。なお、上記日程で都合の悪いかたは随時、動物病院(市内は、おがの動物病院☎24-2626)で接種してください。

●詳細 生活衛生係☎27-7361

コンポスト・電動生ごみ処理機を購入するかに補助金を交付

- 補助対象個数 コンポスト16個、電動生ごみ処理機2個
- 要件 コンポスト・電動生ごみ処理機をこれから購入するかたで、①家庭用の目的で使用するかた②適正に管理できるかた③平成30年度〜令和4年度までに補助金を受けていないかた
- 補助金額など ①市内の販売店から購入するもので、購入金額の2分の1以内②コンポストは30000円、電動生ごみ処理機は2万円を限度とし、1世帯1個まで

○対象となるコンポスト・電動生ごみ処理機 ①コンポストは発酵菌を利用し、筒型または角型でふたがあるもの。また、水分が中に浸透し、悪臭や害虫などが容器の外に出ることがない構造・材質のもの②電動生ごみ処理機は、バイオ式または乾燥式で、筒型または角型でふたがあるもの

○手続きの流れ ①購入予定者が、あらかじめ市内の販売店からコンポスト・電動生ごみ処理機の見積書及びカタログをもらい、金融機関の通帳と合わせて持参のうえ、補助金交付申請書を提出

【この時点では購入できません】

②市が補助金交付決定通知書

を発行 ※決定通知が届いた時点で購入可能です。

③コンポスト・電動生ごみ処理機を購入(必ず領収書をもらうこと。レシートは不可)

④購入者が補助金実績報告書及び領収書を提出

⑤市が補助金確定通知書を発行し、補助金を交付

※申請前に購入した物に対しては補助金が交付されません。市内の販売店で購入する物のみが対象となります。

※通信販売及びインターネット購入は対象外です。

○受付期限 9月29日(金)

※対象個数になりましたら受付を終了します。

●申込・詳細 生活衛生係

6月は「外国人労働者問題啓発月間」です

外国人はルールを守って適正に雇用しましょう。

①雇い入れる前に、就労が認められるか在留資格を確認してください。

②外国人の雇い入れと離職は、必ずハローワークに届け出てください。

③労働保険・社会保険等の加入をはじめ、適正な雇用管理を行ってください。

●詳細 ハローワーク滝川 ☎0125-22-3416

または滝川労働基準監督署 ☎0125-24-7361

K&M Law.....初回相談料無料.....

相続問題、離婚、借金問題、交通事故などの個人の問題から企業経営に関する法務まで、様々なご相談をお受けしています。初回相談料無料です。お気軽にご相談ください。

どんなことでもお気軽にご相談ください(電話予約制:平日9時から18時) 初回相談料無料

札幌弁護士会所属 弁護士法人 **小寺・松田法律事務所**

(滝川事務所)
滝川市花月町1丁目1番10号
TEL.0125-23-8455
http://www.kmlaw.jp



有機肥料を配布します

石狩川流域下水道奈井江浄化センターで製造しているミカラコンポスト(有機肥料)「畑でガンバル!つよしくん」を配布しています。

区分	規格・料金等	販売期間	申込・詳細
市役所渡し	15kg袋詰め(正味重量7.0kg*) 1袋200円(税込)	10月31日まで(平日のみ)	業務係 ☎27-7583 奈井江浄化センター (奈井江町茶志内10番地) ☎0125-65-5418 販売期間は変更になる場合もありますので電話で確認願います。
配達(バラ)	2トントラック(正味重量1.5t)1台3,000円(税込)~		
無料配布(セルフ)	無料ですが、肥料袋等を持参し、奈井江浄化センターでご自身で袋詰め及び運搬していただきます。 配布時間=9:00~16:30		

参考賃借料を設定しました

市農業委員会では、農地の賃借契約の参考・目安として「参考賃借料」を設定し、3年ごとに見直しを行っています。

現在の「参考賃借料」の適用期間は、令和2年4月1日から令和5年3月31日までの

3年間としておこなうことから、令和5年3月28日開催の農業委員会総会において、4月1日からの新たな「参考賃借料」を次のとおり設定しました。

○参考賃借料
(令和5年4月1日設定)

農地	区分	10a当り参考賃借料	10a当り収量	適用地区
田	平坦	A 12,000円	590kg	本町・常盤町・福住町・黄金町・上芦別町の各町の平坦地域(沢治い、高台傾斜地域を除く)
		B 10,000円	560kg	野花南町・旭町・新城町・川岸・芦別(青木沢)の各町の平坦地域(沢治い、高台傾斜地域を除く)
山あい	A	6,500円	550kg	高根町・豊岡町の平坦地域(沢治い、高台傾斜地域を除く)及び平坦各地の沢治い地域
	B	4,500円	540kg	上記以外の地域
畑	上畑	3,000円		新城町の畑地帯
	中畑	2,000円		新城町・黄金町・豊岡町・常盤町・福住町・本町・旭町・上芦別町・野花南町・川岸・芦別(青木沢)・高根町
	下畑	1,500円		条件不利地

●詳細 農業委員会事務局または地区の農業委員

ふるさと就職奨励金の申請をお忘れなく

市では、新規学卒者またはU・イーターンによって市内に居住し、市内事業所へ就職し

たかたに對して、「ふるさと就職奨励金」を交付しています。さらに、ふるさと就職奨励金の交付対象者のうち、奨学金を返済しているかたは、就職後5年間にわたり、毎年の実償還額に応じて奨励金を加算受給することができます。

年齢や労働時間など諸条件を満たす場合に交付を受けることができますので、該当するかたは就職後6か月以内に申請手続きを行ってください。

○交付内容

奨学金の返済加算措置	ふるさと就職奨励金	交付方法
5年間の支給総額は、「交付申請日における未償還残高の2分の1」または「120万円(年額24万円)」を比較して、いずれか低い額です。交付決定日以降の最初の返済日の属する月から12か月を超えないこと、年間分を現金交付します。	①就職後5年間に於いて、雇用期間1年を経過することにより10万円分ずつ、5年間で合計50万円分を交付します。 ②芦別高等学校を卒業後、1年以内に市内事業所に就職した場合、就職後5年間に於いて、雇用期間1年を経過することにより20万円分ずつ、5年間で合計100万円分を交付します。	口座振込
		市内限定商品券

●詳細 商工振興係 ☎27-7376

学びのひろば

森林療法講座を開催

- 期日 5月11日(木)、6月8日(木)、7月6日(木)予定
- 時間 午前10時~11時30分
- 集合場所 午前10時までに旭ヶ丘公園管理棟前に集合
- 対象 市民のかた
- 内容 森林ウォークを通して森林浴の健康効果を実感します。(新型コロナウイルス感染拡大防止のため、ストレッチと血圧測定は5月に行わず、6月・7月に実施予定です。)
- 定員 20人
- 参加費 無料
- 講師 中村正雄さん(旭川医科大学名誉教授)
- 用意するもの 動きやすい服装、歩きやすい靴、帽子、雨がっぱ、汗拭きタオル、飲み物(水が好ましい)
- 申込期限 4月26日(水)
- その他 雨天決行
- 申込・詳細 社会教育係 ☎22-3110



あなたの悩みに

面談 完全無料

☎0125-22-8373

相談予約ダイヤル 平日 10:00~16:00(12:00~13:00を除く)

(気軽に) 電話で相談 ☎011-281-8686 1回15分 相談無料

※掲載の時間や相談方法等は予告なく変更する場合がございます。

札幌弁護士会 中空知法律相談センター

寄付 ありがとうございます

■ふるさと応援寄付金に

- ▽小林 英一様 100,000万円
- ▽名須川 俊寛様
- ▽名須川 寛子様
- (故) 名須川 光雄様
- (故) 名須川 ハナ様

■小学校1年生及び2年生の防犯対策に

- ▽芦別市防犯協会様 105個
- ▽防犯ブザー 105個

5月28日(日)の「花いっぱい運動植栽日」にご参加ください。

国際交流員デミアン・オケインの英会話講座

「みんなで楽しく英語を勉強しよう」

■英会話応用コース

- ①フリートリーキングIIテーマに沿って、自由に話し合います
- ②英文法II実用的な英文法を勉強します③英文読解II実用的な英文を作って勉強します
- 受講日 5月22日(月)～9月11日(月)毎週月曜日、午後4時～5時、全14回

○場所 市民会館中ホール

○定員 15人

○対象 市内中学生以上

■英会話初級コース

- ①フリートリーキングIIテーマに沿って、自由に話し合います
- ②英文法I基本的な英文法を勉強します③英文読解I基本的な英文を作って勉強します
- 受講日 5月22日(月)～9月11日(月)毎週月曜日、午後5時30分～6時30分、全14回

○場所 市民会館中ホール

○定員 15人

○対象 市内中学生以上

■英会話かんたんコース

- 英語をこれからはじめたいかた、もう一度はじめてみたいかたなどを対象とした、とても簡単なコースです。
- ①フリートリーキングIIテーマ

に沿って、ゆっくりと自由に話し合います②英文法II初歩的な英文法を勉強します

③英文読解II初歩的な英文を作って勉強します

○受講日 5月18日(木)～9月7日(木)毎週水曜日、午後4時～5時、全14回

○場所 青年センター第1研修室

○定員 15人

○対象 市内小学校5年生以上

■親子英会話講座

- ①英語絵本の読み聞かせ
- ②英語のゲーム③会話と発音
- ④英文法と英文読解
- 受講日 5月17日(水)～8月30日(水)毎週水曜日、午後6時～7時、全14回

○場所 青年センター第1研修室

○定員 親子10組(20人程度)

○対象 市内小学生と保護者

●申込・詳細 社会教育係

☎22・3110

生涯学習まじづくり 出前講座のご利用を

生涯学習まじづくり出前講座は、希望する場所と時間に市の職員が伺い、選択されたテーマについて説明を行うものです。随時受け付けていますので、町内会などの各団体

の勉強会、サークル活動や職場での研修などの機会に、お気軽にお申込みください。

■まじづくり出前講座一覧

【暮らし】	①知っておきたい国民年金 ②消費生活 ③お金に関する問題あれこれ ④交通安全教室 ⑤みんなの国保 ⑥後期高齢者医療制度 ⑦芦別市の下水道 ⑧芦別市の水道 ⑨知っておきたい防火対策 ⑩あなたにもできる応急手当
【福祉と健康】	⑪健康教室 ⑫芦別市の介護保険制度 ⑬お年寄りの在宅生活を支えるサービス ⑭高齢者虐待
【子ども教育】	⑮子育て支援 ⑯芦別市の学校教育 ⑰子どもの安全対策 ⑱お茶の間懇話会 ⑲楽しく生涯学習
【観光】	⑳星の降る里・芦別観光スポット ㉑芦別市の特産品
【スポーツと文化】	㉒なまこ山総合運動公園の概要 ㉓合宿の里事業 ㉔芦別市の文化財 ㉕地域の歴史・見て歩き ㉖芦別市芸術文化交流館 ㉗市民会館大ホール舞台裏見学
【まじづくり】	㉘芦別市のまじづくり ㉙芦別市の財政状況について ㉚男女共同参画社会
【その他市政に関すること】	㉛わかりやすい選挙制度

○開講日時 原則として、平日の2時間以内(詳細は申込時にご相談ください。)

○対象 職場や団体などの5人以上のグループ

○講座会場 申込団体・グループでご用意ください。(市内限定です。また、テーマによっては会場を限定しているものもあります)

○受講料 無料(教材費がかかるものは、ご負担ください)

○申込方法 日時、場所、講座内容を決め、開催日の2週間前までに電話、または申込書によりお申込みください。

●申込・詳細 社会教育係

☎22・3110

芦別市芸術文化交流館がオープンします

芦別市芸術文化交流館は、道内外で活躍する芸術家と来館したかたが気軽に交流できる「田舎の美術館」です。

この施設には、絵画、書など芸術家の作品が数多く展示されています。

今年度も、招待作家の企画展等を予定しています。入館無料ですので、ぜひお立ち寄りください。

○開館期間 5月2日(火)～10月31日(火)

○開館時間 午前10時～午後4時

○休館日 毎週月曜日
●詳細 芸術文化交流館
☎28・2021

3月分教育委員会だより

○報告事項 ①令和4年度教育費予算の補正について②令和5年3月定例市議会における代表質問・一般質問及び答弁について③令和4年度各中学校区学校運営協議会学校関係者評価部会による評価結果について④芦別市教育施設の長寿化計画の一部変更について⑤教育委員会所管施設気中アスベスト粉じん濃度測定の結果について⑥芦別市立中学校統合準備委員会における協議結果について(以上①～⑥)について報告済み)

○協議事項 ①芦別市立学校管理規則の一部を改正する規則の制定について②芦別市立学校教職員服務規程の一部を改正する訓令の制定について③令和5年度教育費予算の補正見積りについて④令和5年度当初人事異動に伴う学校職員の免職発令及び採用発令の内申について⑤令和4年度芦別市学校教育推進計画の年度末評価について⑥令和5年度芦別市社会教育推進計画(案)について(以上①～⑥)について原案どおり決定)

募集◆試験

第2回 危険物取扱者試験

- 試験日 6月18日(日)
- 試験地 甲種、乙種(第1〜6類)、丙種Ⅱ札幌市
- 願書受付期間 ①書面申請Ⅱ5月1日(月)〜11日(木)②電子申請Ⅱ4月28日(金)〜5月8日(月)
- 申請書・詳細 芦別消防署保安係 ☎22・3106
- ※新型コロナウイルス感染症の拡大状況により、変更となる場合があります。最新情報を消防試験研究センターのホームページでご確認ください。

調理師試験を実施します

- 試験日時 8月29日(火)午後1時30分〜4時
- 試験地 札幌市
- 受験資格 高等学校入学資格を持ち、5月19日までに2年以上の調理業務に従事したかた
- 受験手数料 6900円
- 受付期間 5月8日(月)〜19日(金)
- 願書の配布・提出・詳細

滝川保健所
☎0125・24・6201

三段滝公園の売店開設 希望者を募集します

三段滝公園において、売店の開設を希望する市内に住所を有するかたを募集します。開設期間は、公園が閉鎖される10月末までとなります。なお、販売内容等の詳細についてはお問い合わせください。

- 募集数 2区画(1区画Ⅱ3・6m×2・7m)9・72㎡
- 詳細 土木係 ☎27・7380

保健福祉施設すばる 正規職員を募集します

■採用職種 リハビリ職員
○資格要件等 理学療法士または作業療法士の資格を有するかたで採用日現在60歳以下のかた

- 勤務形態 平日の午前8時15分〜午後5時
- 選考方法 個別面接試験
- 給料 給与規程に基づき支給(前歴換算あり)
- 採用職種 介護職員
- 資格要件等 介護福祉士の資格を有するかたで採用日現在60歳以下のかた
- 勤務形態 1か月単位の変

形労働時間制(月4回程度当直あり)

- 選考方法 個別面接試験
- 給料 給与規程に基づき支給(前歴換算あり)

採用職種 支援相談員

○資格要件等 社会福祉士または社会福祉主事の資格を有するかたで採用日現在60歳以下のかた

- 勤務形態 1か月単位のシフト制
- 選考方法 個別面接試験
- 給料 給与規程に基づき支給(前歴換算あり)
- 詳細 社会福祉事業団 ☎075・0041 本町14番地 ☎22・1816 (担当Ⅱ櫻田)メールⅡsoumu-4@rouken-subarui.jp

住宅の入居者を募集

■公営住宅

- 団地名 緑ヶ丘団地2号棟
- 所在地 本町38番地
- 規格 3LDK
- 戸数 1戸
- 家賃(参考) 2万2000円〜4万3200円
- 受付期間 5月1日(月)〜10日(水)午後5時まで、土・日曜日、祝日を除く
- 入居日 6月1日(木)

- その他 ①応募資格などはお問い合わせください。応募が公募戸数を超えた場合は抽選になります。

なお、諸事情により公募戸数の増減や公募を中止する場合があります。

- ②その他の団地では、随時募集している住宅もありますのでご相談ください。

■特定公共賃貸住宅 溪水団地(勤労者向け単身者住宅)

- 所在地 北4条西4丁目1番地
- 規格 1DK
- 家賃 3万2000円
- 受付期間 随時 ※土・日曜日、年末年始・祝日を除く
- 入居日 随時
- その他

- ①単身者で18歳以上45歳以下のかた(満46歳になった場合や同居者が生じた場合は退去していただきます)
- ②その他応募条件などがありますのでお問い合わせください

- ③応募者数が募集戸数を超える場合は抽選になります。

- 申込・詳細 芦別市営住宅管理センター ☎27・7250 月〜金曜日(年末年始・祝日を除く)午前8時30分〜午後6時

職員及び会計年度任用職員を募集します

■職員の職種及び人数

- ・看護師 若干名
- ・薬剤師 1人

■会計年度任用職員の職種及び人数

- ・看護師 若干名
- ・介護福祉士(病棟) 若干名
- ・看護助手(病棟) 若干名
- ・管理栄養士 若干名
- ・医療技師(士)助手 若干名
- ・事務補助 若干名
- ・医局清掃 1人

- 応募方法 登録申込書を市立芦別病院総務係に提出
- 資格要件等 詳細はお問い合わせいただくか市立芦別病院のホームページでご確認ください。

- 募集期限 毎月月末(随時採用のため募集が終了している場合があります)

- 応募・詳細 市立芦別病院総務係 ☎22・2701 メールⅡbysoumu@city.ashi-betsu.hokkaido.jp



	芦別市まち・ひと・しごと創生総合戦略推進会議委員を募集	芦別市空家等対策協議会委員を募集	高齢者保健福祉計画等推進協議会委員を募集
職務の内容	芦別市まち・ひと・しごと創生総合戦略に掲げる施策の推進に関して必要な事項を審議・検討していただくほか、市長に対し意見を述べることができます。	芦別市空家等対策計画の作成や変更、実施のほか、本市の空き家対策などについて協議していただきます。	芦別市高齢者保健福祉計画・介護保険事業計画の策定及び施策の推進、並びに地域包括支援センターの運営等に関する審議をしていただきます。
募集人員	2人（委員総数14人以内）	2人（委員総数10人以内）	3人以内（委員総数13人以内）
応募資格	①応募日現在、満18歳以上のかた ②市内に居住または在勤、在学のかた ③応募日現在、本市の他の審議会などの委員を3つ以上兼ねていないかた ④応募日現在、本市の職員でないかた	①5月1日現在、満18歳以上のかた ②市内に居住または在勤、在学のかた ③応募日現在、本市の他の審議会などの委員を3つ以上兼ねていないかた ④応募日現在、本市の職員でないかた	①7月1日現在、満18歳以上のかた ②市内に居住または在勤、在学のかた ③応募日現在、本市の他の審議会などの委員を3つ以上兼ねていないかた
委員の任期	6月11日～令和7年6月10日	7月1日～令和7年6月30日予定	7月1日～令和7年6月30日
応募方法	所定の応募用紙に必要事項を記入のうえ、持参か郵送、FAX、または電子メールで各係へ提出してください。電話及び口頭での受け付けはしません。 ※応募用紙が必要なかたは、各係へご連絡ください。市ホームページからダウンロードもできます。 ○住所／芦別市役所企画政策課まちづくり推進係（〒075-8711 芦別市北1条東1丁目3番地） ○FAX／22-9696 ○電子メール／kikaku@city.ashibetsu.hokkaido.jp	○住所／芦別市役所都市建設課住宅係（〒075-8711 芦別市北1条東1丁目3番地） ○FAX／22-9696 ○電子メール／juutaku@city.ashibetsu.hokkaido.jp	○住所／芦別市役所介護高齢課高齢者支援係（〒075-8711 芦別市北1条東1丁目3番地） ○FAX／22-9696 ○電子メール／kourei@city.ashibetsu.hokkaido.jp
募集期限	5月25日(木)	5月26日(金)	5月31日(水)
選考方法	選考委員会が書類選考により決定し、後日、本人に通知します。		
報酬など	条例に基づき報酬と交通費を支給します。		
会議の開催	年2回程度、平日の午後6時～8時までの2時間程度を予定	必要に応じて開催。平日の日中、2時間程度を予定（年に2、3回）	必要に応じて平日の午後6時以降2時間程度を予定
申込・詳細	まちづくり推進係 ☎27-7061	住宅係 ☎27-7381	高齢者支援係 ☎27-7752

令和5年度 芦別市任期付職員採用試験案内（建築技術職）

市で働く建築技術職員（任期付職員）を募集します。任期付職員とは採用時に予め任期を定めて勤務する職員のことをいいます。

試験区分	採用予定人員	受験資格	試験日及び内容
		学歴等	
建築技術職員	1人	学校教育法による高等学校以上の学校を卒業したかたで、①及び②の要件に該当するかた。①建築に関する専門課程を修めたかた。②建築士2級以上、建築施工管理技士2級以上のいずれかの有資格者、または建築に関する実務経験が3年以上のかた。	5月24日(水) 小論文（または作文）及び個別面接試験
初任給	大卒者／18万5,200円～ 短大卒者／16万7,100円～ 高卒者／15万4,600円～ ※経験年数や学歴等に応じて加算措置あり。		
諸手当	個々の状況に応じて、扶養手当、通勤手当、住居手当、時間外勤務手当、期末勤勉手当、寒冷地手当が支給されます。		
受験手続等	①任用条件等 (1)任期／令和5年7月1日～令和8年3月31日までの2年9月 (2)勤務時間／午前8時30分～午後5時15分（休憩1時間）週38時間45分 (3)休暇／年次有給休暇（年間20日 ※初年度20日未満）、夏季休暇、忌引休暇など ②提出書類等／受験申込書1部、学業成績証明書（未開封のものに限る）1通、資格免許証の写し1部（有資格者のみ）、自動車運転免許証の写し1部（有資格者のみ）、返信用封筒1枚（84円切手貼付したもの） ③受付期間／5月15日(月)（必着） ④受験申込書用紙の請求及び提出先／芦別市役所総務部総務防災課職員係（〒075-8711 北海道芦別市北1条東1丁目3番地）☎0124-22-2111 ⑤受験をすることができない者 (1)日本の国籍を有しない者 (2)地方公務員法第16条の規定に該当する者 ①禁固以上の刑に処せられ、その執行を終わるまで、またはその執行を受けることがなくなるまでの者 ②日本国憲法施行の日以後において、日本国憲法またはその下に成立した政府を暴力で破壊することを主張する政党その他の団体を結成し、またはこれに加入した者 (3)公務員として懲戒免職の処分を受け、その処分の日から2年を経過しない者 ⑥試験会場等／試験会場及び試験開始時間等については、市ホームページに掲載しています。		

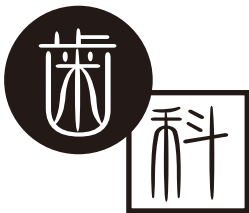

●いち花歯科クリニック
理事長 川原 佑介

フッ素入り歯磨き粉(フッ化物配合歯磨剤)の使用法について

2022年に日本で出荷された歯磨き粉(液体、洗口剤を除く)は5億個超で、そのうちの92.8%にフッ化物が配合されています。

その理由は、フッ化物配合歯磨剤の使用は、虫歯予防で最も強いエビデンス(科学的根拠)があるものの1つとされているからです。

フッ素は、WHO(世界保健機関)をはじめ多くの機関が「栄養素」(必須微量元素)と認めており、日本の食品にはすべてフッ素が含まれています(海水中に1.3ppm、土壌に100ppm存在するため、米や肉、野菜、酒にも含まれる)。

栄養素なので、塩分などと同じように不足しても過剰に摂取しても問題が起きますので、適正な摂取量(歯磨き粉で

あれば使用方法)が大切になります。

話をフッ素入り歯磨き粉に戻しまして、その効果的な使用法は、①1日2回以上 ②継続的に ③就寝前が重要 ④使用量は、6歳~大人は歯ブラシの上に1.5~2cm程、3~5歳は5mm程、歯が生えてから2歳は、1~2mm程 ⑤歯磨き後のうがい回数を少なく ⑥歯磨き直後の飲食を避けること、などが挙げられます。

○4学会合同のフッ化物配合歯磨剤の推奨される利用方法(2023年1月)

- ・日本口腔衛生学会
- ・日本小児歯科学会
- ・日本歯科保存学会
- ・日本老年歯科医学会



☆ほしぞら☆だより(7) 健康推進係

~新年度、生活の変化を乗り越えよう~

新しい年度が始まり、お子さんたちも学校や幼稚園・保育園へ入学入園したり、進級されたり。少しずつ慣れてきてたでしょうか? きっと、どのお子さんも新しい生活に慣れようと、一生懸命頑張っているところですね。

新しい環境に不安を感じて、落ち着きがなくなったり、「行きたくない!」ということもありますし、登園の時に泣いたり、というお子さんもいらっしゃると思います。いつもより少し丁寧なコミュニケーションで新生活のお子さんの心に寄り添いましょう。

話をよく聞く
しっかりと話を聞いてもらえると、「自分の話したいことを話すことができた」、「わかってもらえた」という満足感で気持ちが安定しやすくなります。

ネガティブな気持ちも受け止める
まだ言葉では伝えられないお子さんでも「不安だったね」、「寂しかったね」と、気持ちを受け止めてもらえると

安心感につながります。抱っこしてスキンシップをとったり、良いところをたくさん褒めながら、気持ちを受け止めてあげてください。

この時期、大人の皆さんもお子さんの新生活に期待する気持ちがある反面、心配や不安な気持ちでストレスが増えたり、気持ちに余裕を持たなくなることがあるかもしれません。

大人も悩んだり、困ったりしたときは、誰かに話を聞いてもらってください。気持ちがお楽になると思います。

芦別市子育て世代ポータルサイト「ほしぞら」では、子育て支援情報を発信したり、メールを活用した相談も受けています。お困りごとや知りたいことなどがありましたら、お気軽にご活用ください。

ほしぞら☆ポータルサイト



芦別市の子育て情報はここからゲット♪



トマトとワカメのゴマ風味サラダ



1人分のカロリー【84Kcal】
提供：芦別地区栄養士会

トマトに含まれているリコピンは抗酸化作用があります。

油を使って加熱調理するか、そのまま食べる時はドレッシングなどに油が含まれているものと一緒に食べることで、体に吸収されやすくなります。

- ▶材料 1人分.....
- ・トマト1個・乾燥ワカメ1g・玉ネギ20g
 - ＜ドレッシング＞・白すりゴマ大さじ1/2・しょうゆ大さじ1/2・酢大さじ1/2・ゴマ油小さじ1・コショ

ウ少々

▶作り方.....

- ①トマトは皮を湯むきし8等分のくし切りにし、冷蔵庫で冷やす。
- ②乾燥ワカメは水で、10分ほど戻し、水気を絞り食べやすく切る。
- ③玉ネギは縦に薄切りにし、冷水にさらして水気を切る。
- ④ボウルにドレッシングの材料を入れて混ぜ合わせ、具材を入れてざっとあえる。
- ⑤具材を器に盛り、ボウルに残ったドレッシングを回しかける。

栄養士さんおすすめ
健康レシピ



市民くらしのカレンダー

5月 May

1	月	
2	火	芸術文化交流館オープン（～10月31日）
3	水	憲法記念日
4	木	みどりの日
5	金	こどもの日
6	土	
7	日	
8	月	
9	火	春の全国交通安全運動芦別市民決起大会 （10:00）総合福祉センター大ホール
10	水	年金相談（10:30～15:00）商工会議所 ※要予約・問い合わせ／砂川年金事務所お客様相談室 ☎0125-28-9002、☎0125-28-9003
11	木	春の全国交通安全運動（～20日）
12	金	
13	土	
14	日	全市一斉親子クリーン作戦（9:00～）市内一円 マイナンバーカード及びマイナポイント休日臨時窓口 （9:00～16:00）市役所市民年金係
15	月	夜間納税相談（17:15～20:00）市役所納税係
16	火	ちびっこランド（10:00～11:15）芦別みどり幼稚園
17	水	
18	木	マイナンバーカード夜間交付窓口（～19:00） 市役所市民年金係
19	金	赤ちゃん教室「ピヨピヨひろば」（10:15～11:30） 子育て支援センター広場
20	土	スラックライン（10:00～11:30）児童センター
21	日	第18回芦別林産フェスティバル「元気森森まつり」 （9:00～16:00）道の駅スタープラザ芦別特設会場
22	月	
23	火	
24	水	ちびっこランド（10:00～11:15）芦別みどり幼稚園
25	木	わんぱくデー（10:30～11:30） 道の駅スタープラザ芦別横の公園 行政相談（8:30～12:00）市役所市民相談室
26	金	赤ちゃん教室「ピヨピヨひろば」（10:15～11:30） 子育て支援センター広場
27	土	かげ絵を作って遊ぼう！（10:00～11:30） 児童センター 芦別130周年・市制施行70周年記念事業NHKのど 自慢（予選会）（12:00～）市民会館大ホール
28	日	芦別130周年・市制施行70周年記念事業NHKのど 自慢（11:15～13:15）市民会館大ホール
29	月	
30	火	ちびっこランド（10:00～11:15）芦別みどり幼稚園 夜間納税相談（17:15～20:00）市役所納税係
31	水	チャレンジデー2023（0:00～21:00）市内全域 子育てサロン（10:00～11:30） であえーる緑幸団地集会所 夜間納税相談（17:15～20:00）市役所納税係

6月 June

1	木	
2	金	赤ちゃん教室「ピヨピヨひろば」（10:15～11:30） 子育て支援センター広場
3	土	

4	日	
5	月	
6	火	ちびっこランド（10:00～14:00）旭ヶ丘公園
7	水	
8	木	
9	金	赤ちゃん教室「ピヨピヨひろば」（10:15～11:30） 子育て支援センター広場
10	土	

ウエイトトレーニング教室（18:30～20:30）

○場所 油谷体育館トレーニングセンター
○期日 5月5日、12日、19日、26日、6月2日、9日
（すべて金曜日）
※新型コロナウイルス感染拡大防止のため、会場が休館している場合は、開催中止となります。

高齢者の集いの場「いきがいさろん」

○日程・内容
5月10日(水)／介護予防体操 5月17日(水)／ふまねっと運動
5月24日(水)／手芸 5月31日(水)／介護予防体操
6月7日(水)／ふまねっと運動
○定員 12人（事前に申込が必要となります。）
○場所 総合福祉センター多目的室（13:30～14:30）

認知症カフェ「いきがい」

○日程・内容
5月8日(月)／レクリエーション、26日(金)／手芸
○定員 12人（事前に申込が必要となります。）
○場所 総合福祉センター多目的室（13:30～14:30）
※新型コロナウイルス感染拡大防止のため、開催中止になる場合があります。

休日当番医（診療時間 8:30～17:00）

5月14日・21日・28日・6月4日
市立芦別病院（本町14 ☎22-2701）

休日〔歯科〕当番医（診療時間 9:00～12:00）

5月	14日	多比良歯科医院（砂川市 ☎0125-54-3510）
	21日	おおさき歯科（北1東1 ☎23-0648）
	28日	アヒコ歯科医院（滝川市 ☎0125-24-8711）
6月	4日	ひらやま歯科（新十津川町 ☎0125-72-2323）

※医療機関の都合により変更がありますので、空知歯科医師会のホームページでご確認ください。

移動献血車「ひまわり号」運行日程

月日	時間	場所
5月10日(水)	10:00～11:30	旧フタバ薬品
	12:00～12:50	北日本精機株式会社
	14:20～15:20	市立芦別病院
	15:40～16:40	中野記念病院
5月11日(木)	10:00～11:40	芦別市役所
	13:00～16:30	

人口・世帯

令和5年4月1日現在の人口
カッコ内は前月比

👤人口 11,790人（-122人）

♂男性 5,422人（-52人）

♀女性 6,368人（-70人）

🏠世帯数 6,886世帯（-46世帯）

軽自動車税種別割の全期の納期限は5月31日です。



芦別市公式LINE



芦別市公式YouTube



芦別市防災ツイッター