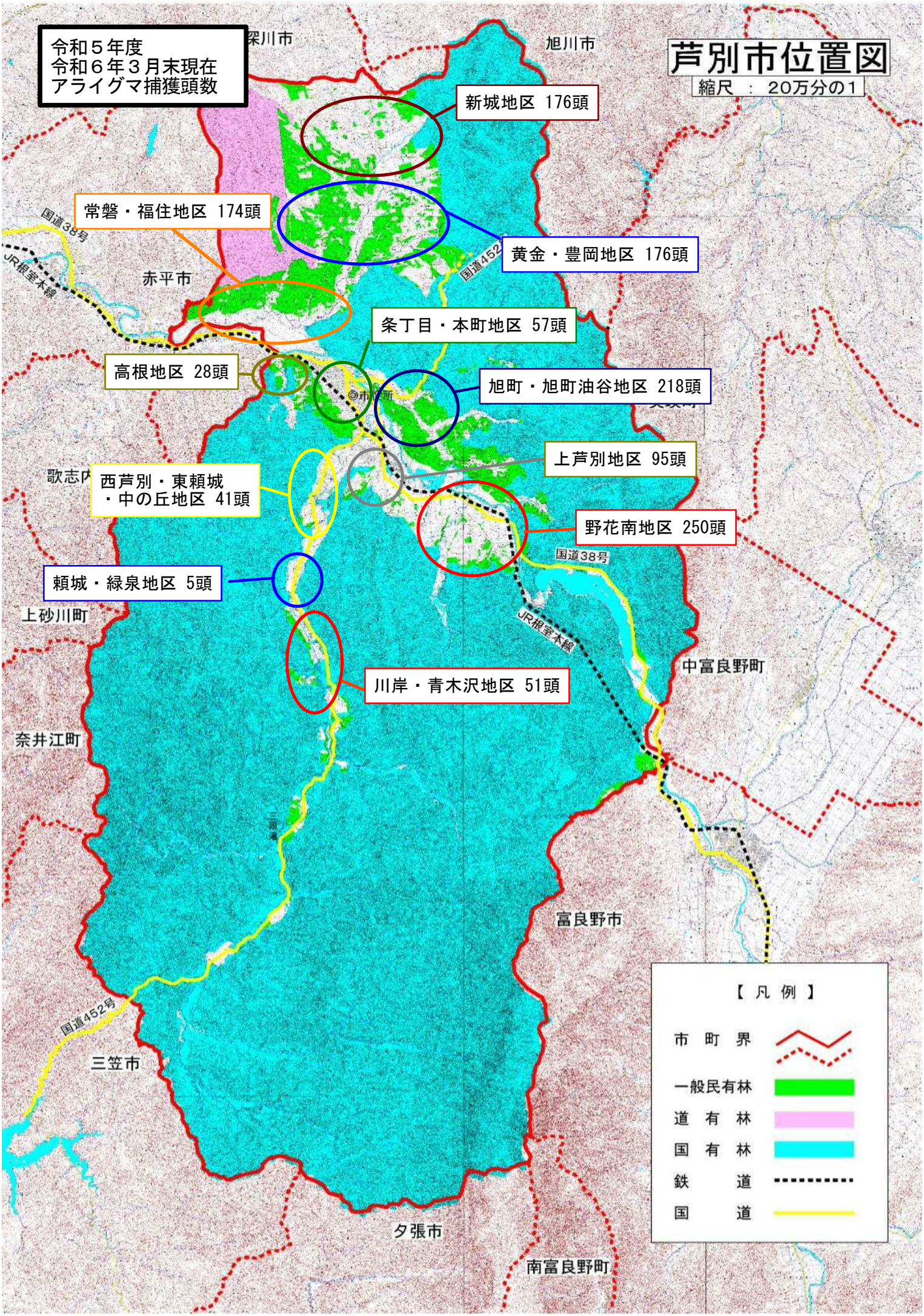
令和５年度
令和６年３月末現在
アライグマ捕獲頭数
芦別市位置図
縮尺 ： 20万分の1
新城地区 176頭
常磐・福住地区 174頭
黄金・豊岡地区 176頭
条丁目・本町地区 57頭
高根地区 28頭
旭町・旭町油谷地区 218頭
上芦別地区 95頭
西芦別・東頼城
・中の丘地区 41頭
野花南地区 250頭
頼城・緑泉地区 5頭
川岸・青木沢地区 51頭
深川市
旭川市
赤平市
歌志内
上砂川町
奈井江町
中富良野町
富良野市
三笠市
夕張市
南富良野町
国道38号
国道452号
JR根室本線
【 凡 例 】
市 町 界
一般民有林
道 有 林
国 有 林
鉄 道
国 道